Сотрудники отделения ГИБДД по Ракитянскому району напоминают правила перевозки детей

Каждый водитель должен обезопасить себя и своих пассажиров, особенно, если в салоне находится ребенок.

Согласно Правилам дорожного движения в машине, оснащенной ремнями безопасности, перевозка детей до 12-ти лет на переднем сиденье возможна исключительно при использовании специального удерживающего устройства (автокресло или автолюлька). Для детей в возрасте до 7 лет перевозка детей на заднем сидении обязательна с использованием детского удерживающего устройства, соответствующему росту и весу ребенка. Для детей старше 7 лет на заднем сиденье родители могут использовать как автокресло, так и штатный ремень безопасности. Наиболее подходящим местом для установки детского автомобильного кресла является центральное заднее сиденье.

Согласно закону, каждый водитель обязан позаботится об установке детского кресла в случае перевозки маленьких детей. Система безопасности, которая обеспечивается штатными ремнями в любом автомобиле, является эффективной только для пассажиров ростом от 150-ти см. Если использовать такие крепежные элементы для людей ниже ростом, то ремни будут давить ему на шею.

Категорически запрещено перевозить ребенка на руках. В случае столкновения даже на небольшой скорости вес малыша увеличивается в десятки раз. При таких обстоятельствах удержать очень проблематично.

20 октября сотрудниками ОГИБДД по Ракитянскому району совместно с волонтерами Ракитянского района в рамках профилактического мероприятия, сотрудники Госавтоинспекции напомнили водителям о правилах по перевозки детей в автомобиле, насколько важно знать и соблюдать Правила дорожного движения. Водителям вручили памятки с правилами перевозки детей в автомобиле.

Безопасность детей – забота взрослых!

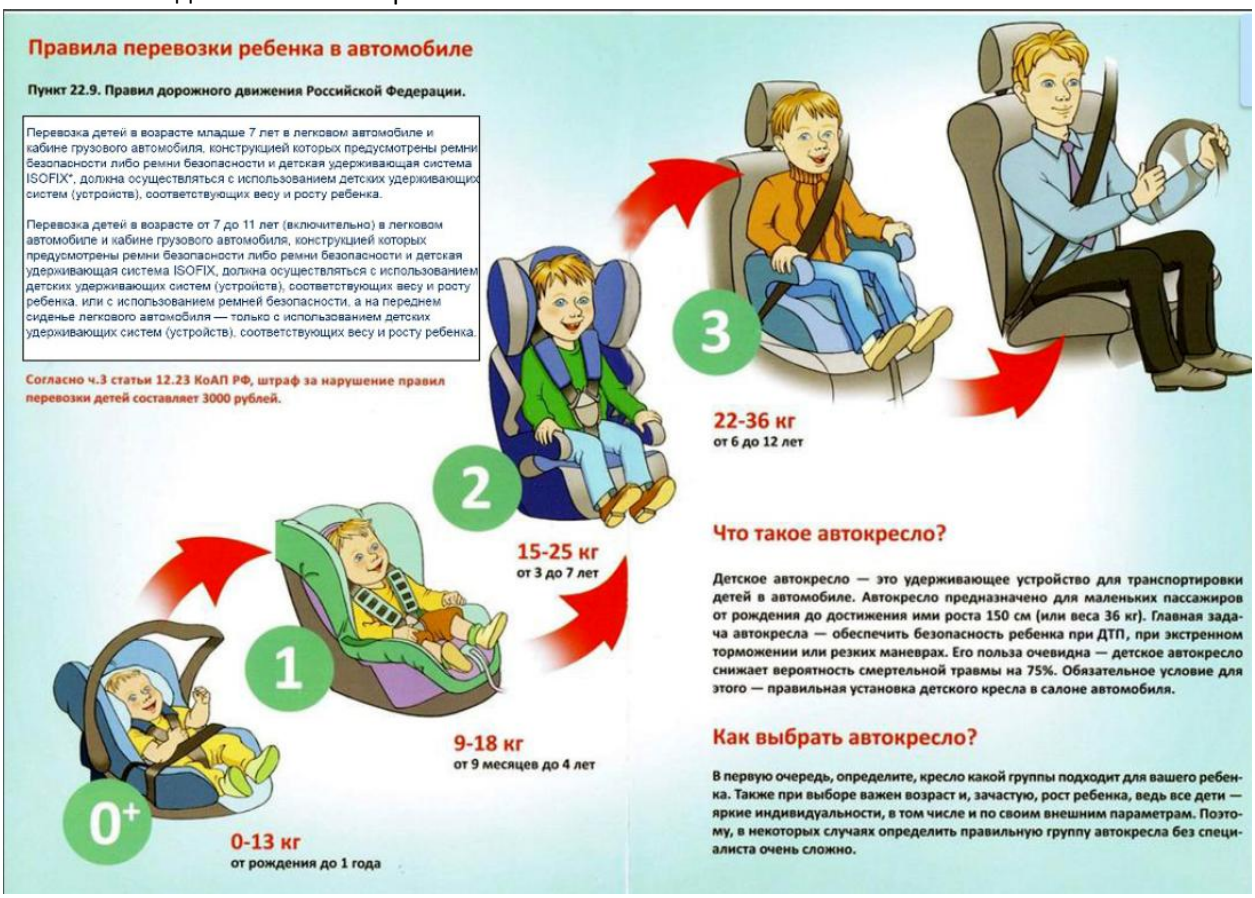

Правила перевозки ребенка в автомобиле

Пункт 22.9. Правил дорожного движения Российской Федерации.

Перевозка детей в возрасте младше 7 лет в легковом автомобиле и кабине грузового автомобиля, конструкцией которых предусмотрены ремни безопасности либо ремни безопасности и детская удерживающая система ISOFIX*, должна осуществляться с использованием детских удерживающих систем (устройств), соответствующих весу и росту ребенка.

Перевозка детей в возрасте от 7 до 11 лет (включительно) в легковом автомобиле и кабине грузового автомобиля, конструкцией которых предусмотрены ремни безопасности либо ремни безопасности и детская удерживающая система ISOFIX, должна осуществляться с использованием детских удерживающих систем (устройств), соответствующих весу и росту ребенка, или с использованием ремней безопасности, а на переднем сиденье легкового автомобиля — только с использованием детских удерживающих систем (устройств), соответствующих весу и росту ребенка.

Согласно ч.3 статьи 12.23 КоАП РФ, штраф за нарушение правил перевозки детей составляет 3000 рублей.

Что такое автокресло?

Детское автокресло — это удерживающее устройство для транспортировки детей в автомобиле. Автокресло предназначено для маленьких пассажиров от рождения до достижения ими роста 150 см (или веса 36 кг). Главная задача автокресла — обеспечить безопасность ребенка при ДТП, при экстренном торможении или резких маневрах. Его польза очевидна — детское автокресло снижает вероятность смертельной травмы на 75%. Обязательное условие для этого — правильная установка детского кресла в салоне автомобиля.

Как выбрать автокресло?

В первую очередь, определите, кресло какой группы подходит для вашего ребенка. Также при выборе важен возраст и, зачастую, рост ребенка, ведь все дети — яркие индивидуальности, в том числе и по своим внешним параметрам. Поэтому, в некоторых случаях определить правильную группу автокресла без специалиста очень сложно.